

ΑΙΤΗΜΑΤΟΣ ΧΟΡΗΓΕΙΤΑΙ

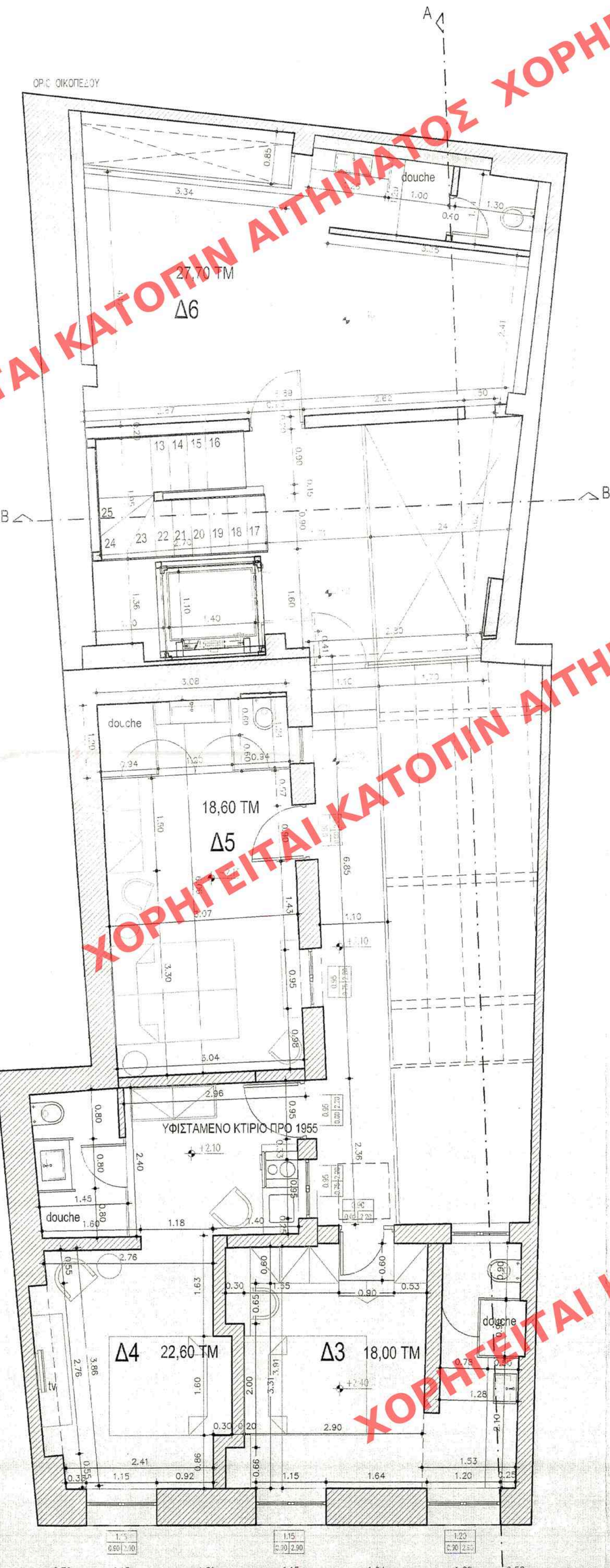

ΕΘΕΩΡΗΘΗ
ΑΡ ΑΠΟΦ 6403/5.2.18
Ο ΠΡΟΙΣΤΑΜΕΝΟΣ Δ/ΝΣΗΣ
ΤΟΠΟΓΡΑΦ. ΕΦΑΡΜΟΓΩΝ
ΣΤ. ΠΑΥΛΟΠΟΥΛΟΣ

ΧΟΡΗΓΕΙΤΑΙ ΚΑΤΟΠΙΝ ΑΙΤΗΜΑΤΟΣ ΧΟΡΗΓΕΙΤΑΙ ΚΑΤΟΠΙΝ ΑΙ

ΧΟΡΗΓΕΙΤΑΙ ΚΑΤΟΠΙΝ ΑΙΤΗΜΑΤΟΣ ΧΟΡΗΓΕΙΤΑΙ ΚΑΤΟΠΙΝ ΑΙ

ΚΕΝΤΡΙΚΟ ΣΥΜΒΟΥΛΙΟ ΑΡΧΙΤΕΚΤΟΝΙΚΗΣ
Το παρόν σχεδιάγραμμα μελετήθηκε από
το ΚΕ.Σ.Α. την 5-9-2017
και εγκρίθηκε σύμφωνα με την υπ' αριθμ.
92/2017 Υπουργική Απόφαση του
ΠΡΟΕΔΡΟΥ
ΕΛΛΗΝΙΚΗΣ ΔΗΜΟΚΡΑΤΙΑΣ
ΕΥΡΩΚΟΙΝΩΤΑΚΤΗ



ΕΛΛΗΝΙΚΗ ΔΗΜΟΚΡΑΤΙΑ
ΣΥΜΒΟΥΛΙΟ ΑΡΧΙΤΕΚΤΟΝΙΚΗΣ
ΠΕΡΙΦΕΡΕΙΑΚΗΣ ΕΝΟΤΗΤΙΑΣ
ΚΕΝΤΡΙΚΟΥ ΤΟΜΕΑ ΑΘΗΝΩΝ
ΕΓΚΡΙΝΕΤΑΙ
Σύμφωνα με το 2/2/17-1-2017
με την προϋπόθεση ότι τηρούνται
οι πολεοδομικές απαιτήσεις.
Αθήνα, 17/1/2017
Ο/Υ Πρόεδρος Ταμείο

ΥΠΟΥΡΓΕΙΟ ΠΕΡΙΒΑΛΛΟΝΤΟΣ & ΕΝΕΡΓΕΙΑΣ	
ΔΙΕΥΘΥΝΣΗ ΑΡΧΙΤΕΚΤΟΝΙΚΗΣ ΟΙΚΟΔΟΜΙΚΩΝ ΚΑΝΟΝΙΣΜΩΝ & ΑΔΕΙΟΔΟΤΗΣΕΩΝ	
ΤΜΗΜΑ ΔΙΑΤΗΡΗΤΕΩΝ ΚΤΙΡΙΩΝ	
ΘΕΜΑ: « Καθορισμός ειδικών όρων και περιορισμών δόμησης σε διατηρητέο κτίριο» Ειδική Ρύθμιση	
ΘΕΣΗ: ΝΙΚΙΟΥ 12 ΠΑΛΑΙΟ ΕΜΠΟΡΙΚΟ ΚΕΝΤΡΟ ΑΘΗΝΑΣ	
σχέδιο: ΚΑΤΟΨΗ ΠΑΤΑΡΙΟΥ	κλίμακα: 1/ 50
υπογραφή - σφραγίδα υπηρεσίας Το παρόν διάγραμμα συνοδεύει την από 15/7/2012 απολογική έκθεση της Δ/σης Α.Ο.Κ.Α. Τμήματος Δ.Κ. Η Αντιπρόεδρος Στέλλα Ρίπα	αρ.σχεδίου Α.2